

令和6年度 特定保健指導 指定機関一覧

九州・沖縄ブロック

私学事業団では、加入者・任意継続加入者・被扶養者の皆様を対象とした特定健康診査の結果をもとに特定保健指導を実施しています。

特定保健指導を利用すると、管理栄養士や保健師等の専門家から食生活や運動について無料でアドバイスを受けることができます。

特定保健指導は、次の方法で受けることができます。

自宅で受けたい

①オンライン型(東京臨海病院・Pep Up)…P.3～P.4へ

お手持ちのパソコンやスマートフォンで保健指導を受けることができます。

職場や自宅で受けたい

②訪問・オンライン型(SOMPO)……………P.5へ

保健指導スタッフが職場やご自宅に直接お伺いします。忙しくてなかなか時間が取れない人におすすめです。

特典が付く会場で受けたい

③会場型(福岡ガーデンパレス)……………P.6～P.12へ

健康づくりに役立つ特典をご用意しています。ご活用ください。

最寄りのクリニック等で受けたい

④個別型……………P.13～P.23へ

お近くの保健指導機関をご確認のうえ、直接ご予約ください。本冊子には保健指導機関の一部のみ掲載しています。私学共済のホームページに一覧を掲載していますので、そちらもあわせてご確認ください。

私学共済 指定機関一覧



で検索



●保健指導機関に直接ご予約のうえご利用ください。

●受診の際は、「特定保健指導利用券」、「加入者証」(任意継続・被扶養者証を含みます)及び「健康診断の結果(医療機関から受け取った書類)」をお持ちください。

※保健指導機関の事情により予約受付ができない場合や、昨年度保健指導を受けることができた保健指導機関であっても、今年度は受けられない場合があります。

※この冊子の地域にかかわらず、全国の保健指導機関で保健指導を受けることができます。

私学共済ホームページでご確認いただくか、私学事業団までお問い合わせください。

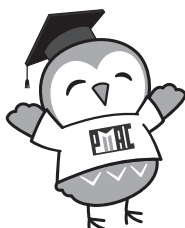

特定保健指導終了者にPep ポイントが
300ポイント付与されます!

私学共済 ヘルスケアポイント

検索

【オンライン型特定保健指導】

- 特定保健指導利用券をお持ちの私学共済加入者とその被扶養者、任意継続加入者とその被扶養者が対象です。
- 東京臨海病院の管理栄養士、保健師がサポートします。

■オンライン型保健指導実施までの流れ

STEP 1

二次元コードを読み取り、
予約サイトから【個人申込】で
ご予約をお取りください。

<https://reserva.be/rinkaihokenshido>



STEP 2

後日オンライン面談の招待メールが届きます。
(メールはkenshinrm@tokyorinkai.jpから送信されます)
書類と参加特典が郵送で届きます。

STEP 3

ご予約日時にオンラインで初回面談をお受けください。

【注意事項】

- ・オンライン面談はシスコシステムズ社のビデオ会議システム【Webex】を利用します。
- ・インターネット接続環境（Wi-Fi環境推奨）及びメールアドレスをお持ちの方が対象です。
- ・相互に表情・声・しぐさ等が確認できるように、フロントカメラとマイク機能のあるパソコンやタブレット端末、スマートフォンなどのいずれかをご用意ください。
- ・オンライン面談にかかる通信費は自己負担となります。
- ・面談中の録音・撮影は禁止です。
- ・面談は20分以上、30分程度です。



【お問い合わせ】

日本私立学校振興・共済事業団 東京臨海病院 健康医学センター

☎ 03-5605-8822 平日9:00～16:30 / 第2・第4土曜 9:00～12:00

メール: tokuteihokenshido@tokyorinkai.jp

PepUp.で

健康相談を (保健指導) 受けましょう!

なぜ特定保健指導の
対象になってしまったのか?

特定保健指導の
対象から外れるためには
どうすればいいの?

／お答えします!／



オンラインだから
好きな場所で
受けられる!

お申し込み(予約)方法

Pep Upを開くとトップページに特定保健指導の案内が表示されます。都合の良い日時を選び、面談予約をしましょう。今すぐ予約できます!

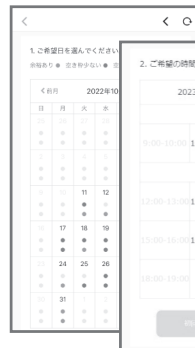

予約が簡単!



Pep Upの登録が
まだの方は同封の
「健康年齢のお知らせ」の
登録方法に沿って
ご登録ください

▶健康年齢のお知らせ

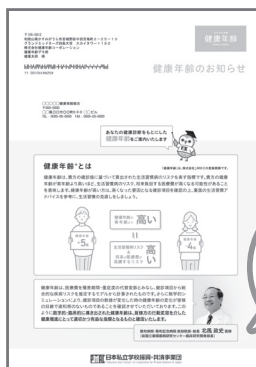

Pep Upを気軽に
健康相談サポーターとして
ご活用ください

新規登録で
200ポイント
プレゼント!



「訪問型」特定保健指導

お忙しい方でも
スマホやPCで
お気軽参加！

特定保健指導を職場・自宅・遠隔 (zoom等) で受けられます

■面談可能時間…対面面談 平日・土日祝：9時～18時 / 遠隔面談 平日・土日祝：9時～21時

・最近運動不足だなあ
・睡眠の質が悪いなあ
・体型が変わって、着られる服が限られてきたなあ…

こんなことを感じたことは
ありませんか？



「笑って健康」プロジェクト

■特典その1

お笑い芸人の限定動画を配信！

■特典その2

保健指導期間中に特別メールを配信！
芸人さんが皆様を応援します。

「笑う」ことに期待されている医学的効果

- ・高血圧の予防
- ・脳梗塞、心筋梗塞予防
- ・血糖値の上昇を抑制
- ・がん予防、うつ予防

※本プロジェクトの動画を無断転載・複製することを禁じます。
(動画の視聴は無料/閲覧期間は2025年8月末迄)

健康相談員 (保健師・看護師・管理栄養士) がサポートします！

保健指導実施までの流れ

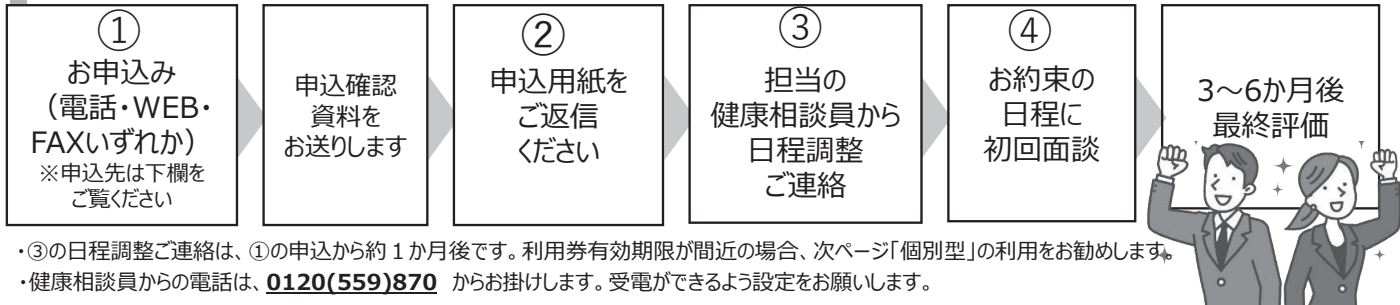

申し込み先・申し込み方法

【申し込み先】

 SOMPOヘルスサポート株式会社

☎03(5209)8553 FAX03(5209)8989 (担当 | 平尾・松村)
電話の場合の受付時間：平日10-12時/14-17時 (FAXは24時間受付)
プライバシーマークを取得しており、個人情報につきましては厳重に取り扱います。

【申し込み方法】

電話・WEB・FAX (FAXの場合は以下をもれなく記載して送信してください。)

- ①日本私立学校振興・共済事業団の加入者である旨お申し出ください。
- ②以下項目を確認します。

加入者証記号・番号、お名前、住所(面談希望場所)、電話番号、学校または所属部署名
WEBでの申込ご希望の方は下記URLまたは右の二次元コードよりお申込みください。





<https://questant.jp/q/4QRE247W>



③会場型

①会場型特定保健指導 九州・沖縄ブロック

会場型特定保健指導を利用する場合は、以下をご覧のうえ、お申し込みください。

対象者	特定保健指導利用券(令和6年度分)をお持ちの加入者(任意継続加入者を含みます)、被扶養者	
参加費	無料	持参物 特定保健指導利用券 加入者証 健康診断の結果(医療機関から受け取った書類)
以下の4つのうちから選べます		
参加特典 ※画像はイメージです	<p>A 体組成計 インナースキャン(タニタ)</p> <p>簡単乗るだけ測定。強化ガラスを使用したスタイリッシュなデザイン サイズ:約W297×H25×D210mm</p> 	
	<p>B 体幹びよんびよんホップステッパー(ニーズ)</p> <p>家でも周りを気にせず運動できストレス解消。 踏み台昇降としても使えて毎日手軽にトレーニングできます。</p> 	
	<p>C 非常持ち出しリュックセット17点(エムズ)</p> <p>①リュック②コンパクトFMラジオ③アルカリ単4電池×2本 ④2WAYミニランタンライト⑤アルカリ単3電池×1本 ⑥非常用給水バック3L⑦非常用トイレ⑧大判厚手おしぼり ⑨防寒シート⑩軍手⑪ロープ3m⑫笛⑬レジャーシート1畳用 ⑭レインコート⑮カイロ⑯マスク⑰防災ガイド ※内容は一部変更される場合があります</p> 	
	<p>D コシオスプレミアム(ニーズ)</p> <p>後ろから腰・背中を二段階に押されることにより、 S字カーブをサポート。 お尻に優しいクッション性で、長時間気持ちいい やわらか座面。 オフィス、車など、いろいろなシーンで活躍。</p>  	
申し込み方法	「令和6年度特定保健指導(会場型)申込書」(9ページ)に必要事項を記入のうえ、 下記申込先まで郵送又はFAXでお申し込みください。	
申し込み・問い合わせ先	福岡ガーデンパレス 共済業務課 〒810-0001 福岡市中央区天神4-8-15 FAX 092(713)3581 ☎ 092(752)0651 (平日9:00~17:15)	

※血糖、脂質、血圧に関して服薬している人は、初回面談のみで保健指導を中断する場合があります。

会場	福岡ガーデンパレス 福岡市中央区天神4-8-15
定員	各時間帯 1名
実施者	(1) SOMPOヘルスサポート株式会社 (2) 東京臨海病院

実施日時		締切日	実施者
令和6年 12月	16(月)・17(火)・18(水)・19(木)・20(金)・21(土)	11/4 (月)	(1)
	開始時間 ①10時 ②11時 ③13時 ④14時 ⑤15時 ⑥16時		
令和7年 1月	13(月)・14(火)・15(水)・16(木)・17(金)・18(土)・19(日)	12/2 (月)	(1)
	開始時間 ①10時 ②11時 ③13時 ④14時 ⑤15時 ⑥16時		
2月	10(月)・11(火)・12(水)・13(木)・14(金)・15(土)・16(日)	1/6 (月)	(1)
	開始時間 ①10時 ②11時 ③13時 ④14時 ⑤15時 ⑥16時		
3月	10(月)・11(火)・12(水)・13(木)・14(金)	2/3 (月)	(1)
	開始時間 ①10時 ②11時 ③13時 ④14時 ⑤15時 ⑥16時		
	15(土)		(2)
	開始時間 ①10時 ②11時 ③13時 ④14時 ⑤15時 ⑥16時		
	16(日)		(2)
	開始時間 ①10時 ②11時 ③13時 ④14時		

※4月以降の実施予定については九州・沖縄ブロック加入者向け広報誌「そよ風」冬号にてお知らせします。

令和6年度 特定保健指導(会場型) 申込書

★ こちらの申込用紙に記入のうえ、下記申込先まで郵送又はFAXにてお申し込みください。
なお、申し込み状況によっては別日程をご案内する場合があります。

申し込み先
福岡ガーデンパレス 共済業務課
〒810-0001 福岡市中央区天神4-8-15
FAX 092(713)3581

*申込内容につきまして、
保健指導以外の目的に使用
することは一切ありません。

■基本項目 (もれなくご記入ください)

加入者証の記号・番号		記号						番号					
利用券整理番号 (11桁) ※利用券をご確認ください。		2	4										
利用者 ご本人様	フリガナ												
	氏名	*加入者証(保険証)に記載されている氏名どおりにご記入ください											
	生年月日	昭和	年	月	日	性別	<input type="checkbox"/> 男 <input type="checkbox"/> 女						
	住所 マンション名等も正確に ご記入ください。	□□□-□□□		都 道 府 県			市 郡			区 町 村			
	連絡先 ※日中連絡が取れるもの	自宅電話	()					-					
	携帯電話	()					-						

キリトリ線

■希望日時をご記入ください ※7ページの日程からお選びください。

	希望日	時間帯
第一希望	月 日	時
第二希望	月 日	時
第三希望	月 日	時

■特典 ※次の4つのうちいずれか一つをお選びください。

<input type="checkbox"/> A 体組成計	<input type="checkbox"/> B ホップステッパー	<input type="checkbox"/> C 非常持ち出しリュックセット	<input type="checkbox"/> D コシオス
---------------------------------	-------------------------------------	--	---------------------------------

⑤のりしろ

↑のりしろ

⑧のりしろ

最後に中身を入れて⑦⑧⑨のりづけ

8100001

(受取人)
福岡市中央区天神

福岡ガーデンパレス
4-8-15

共済業務課

行

【差出人】	
氏名	住所
	〒

①山折り
④止折り

- 【返信用封筒の作り方】
1. 山折り線の作り方
 2. 一度開き、
 3. 送付するものを①→②
 4. のりしろを③→④の順に山折りし、
 5. のりしろを⑤→⑥の順に山折りし、
- 【注意】
- ・ 申込書は封筒の中に入れてください。
 - ・ 封入をお願いたします。
 - ・ 封筒作成の際、申込書と一緒に折ります。
- お願いたします。申込書の糊が乾きすぎると、折れやすくなります。

おそれいりますが
切手をお貼り
ください

①山折り

⑦のりしろ

②山折り

⑥ ↓のりづけ

⑥のりしろ

③山折り

③山折り

②止折り

④折って開く

⑨ ←のりづけ

⑨のりしろ

個別型 特定保健指導指定機関一覧

最寄りの病院等でも、個別に保健指導が受けられます。

この冊子に載っている実施機関は、全国組織の健診機関等のグループとの集合契約【集合契約A】による実施機関です。

市町村国保の特定健康診査等の枠組みを利用する集合契約【集合契約B】による実施機関は、この冊子には掲載しておりませんが、私学共済ホームページに掲載の一覧表（PDF）または同ページのリンク先である各自治体のホームページにて確認できます。

※この度お送りした冊子の地域にかかわらず全国の保健指導機関で保健指導を受けることができます。他の地域の冊子も私学共済ホームページにて確認できます。

私学共済 指定機関一覧



で検索



https://www.pmac.shigaku.go.jp/annai/fukushi/shidou/shidou_02/index.html

【利用方法】

(手順1) 利用券に記載されている「特定保健指導区分」をご確認ください。
「動機付け支援」または「積極的支援」のいずれかに区分されています。

(手順2) 「特定保健指導指定機関一覧」の表の右側にある「動機付け支援」「積極的支援」の○印を確認のうえ、ご希望の実施機関を選んでください。

(手順3) ご希望の実施機関へお電話で直接ご予約ください。

【当日の持ち物】

特定保健指導の受診日当日は、「特定保健指導利用券」「加入者証」（任意継続・被扶養者証を含みます）及び「健康診断の結果（医療機関から受け取った書類）」、実施機関より指定されたもの等をご持参ください。



令和6年度 特定保健指導指定機関一覧 九州・沖縄ブロック
 <申込方法>直接保健指導機関に電話でお申し込みください。

④個別型

令和6年7月1日現在

都道府県	実施機関名	電話番号	所在地	動機付支援	積極的支援
福岡県	一般社団法人朝倉医師会 朝倉医師会病院	0946-23-0077	福岡県朝倉市来春 422-1	○	○
	医療法人誠心会 井上病院	092-322-3472	福岡県糸島市波多江 699-1	○	○
	筑後吉井こころホスピタル	0943-75-3165	福岡県うきは市吉井町 216-2	○	○
	医療法人社団高邦会 高木病院	0944-87-0006	福岡県大川市酒見 141-11	○	○
	けいゆうメディカルクリニック内科 循環器内科	092-404-0067	福岡県大野城市紫台 2-10 BELL FLOWER BLDG1階	○	○
	社会医療法人親仁会 米の山病院	0944-41-1315	福岡県大牟田市歴木 4-10	○	○
	社会保険大牟田天領病院 健診センター	0944-53-6220	福岡県大牟田市天領町 1-100	○	○
	医療法人せいわ会 聖和記念病院	0942-75-1230	福岡県小郡市津古 1470-1	○	○
	社会医療法人天神会 新古賀リハビリテーション病院みらい	0942-73-0011	福岡県小郡市山隈 273-11	○	○
	地方独立行政法人 芦屋中央病院	093-222-2932	福岡県遠賀郡芦屋町山鹿 283-7	○	○
	遠賀中間医師会 おかがき病院	093-282-2777	福岡県遠賀郡岡垣町大字手野 145	○	○
	遠賀中間医師会 おんが病院	093-282-0121	福岡県遠賀郡遠賀町尾崎 1725-2	○	○
	社会医療法人財団池友会 福岡新水巻病院	093-203-2252	福岡県遠賀郡水巻町立屋敷 1-2-1	○	○
	社会医療法人青洲会 福岡青洲会病院	0120-121-285	福岡県糟屋郡粕屋町長者原西 4-11-8	○	○
	医療法人 尾石内科消化器科医院	092-938-1900	福岡県糟屋郡粕屋町花ヶ浦 2-10-10	○	○
	社会医療法人栄光会 栄光病院	092-935-0147	福岡県糟屋郡志免町別府西 3-8-15	○	○
	医療法人社団正信会 水戸病院	092-935-3799	福岡県糟屋郡須恵町大字旅石 115-483	○	○
	嘉麻赤十字病院	0948-52-0861	福岡県嘉麻市上山田 1237	○	○
	一般財団法人平成紫川会 小倉記念病院	093-511-3255	福岡県北九州市小倉北区浅野 3-2-1	○	○
	健和会大手町病院	093-592-5511	福岡県北九州市小倉北区大手町 13-1	○	○
医療法人心愛	093-952-2288	福岡県北九州市小倉北区片野 2-8-3	○	○	
社会医療法人北九州病院 北九州小倉病院	093-511-7385	福岡県北九州市小倉北区上富野 3-19-1	○	○	

④個別型

令和6年度 特定保健指導指定機関一覧 九州・沖縄ブロック
<申込方法>直接保健指導機関に電話でお申し込みください。

令和6年7月1日現在

都道府県	実施機関名	電話番号	所在地	動機付支援	積極的支援
福岡県	一般社団法人北九州市小倉医師会 小倉医師会健診センター	093-551-3185	福岡県北九州市小倉北区中島 1-19-17	○	○
	一般財団法人西日本産業衛生会 北九州健診診療所	093-561-0030	福岡県北九州市小倉北区室町 3-1-2	○	○
	九州労災病院	093-471-1121	福岡県北九州市小倉南区曾根北町 1-1	○	○
	社会医療法人共愛会 戸畑共立病院健診センター	093-871-6025	福岡県北九州市戸畑区小芝 2-5-1	○	○
	公益財団法人健和会 戸畑けんわ病院	093-881-8181	福岡県北九州市戸畑区新池 1-5-5	○	○
	一般社団法人日本健康倶楽部 北九州支部診療所	093-616-9012	福岡県北九州市戸畑区中原西 3-3-16	○	○
	医療法人医和基会 戸畑総合病院	093-871-2760	福岡県北九州市戸畑区福柳木 1-3-33	○	○
	社会医療法人財団池友会 新小文字病院	093-391-8005	福岡県北九州市門司区大里新町 2-5	○	○
	公益社団法人日本海員掖済会 門司掖済会病院	093-321-0984	福岡県北九州市門司区清滝 1-3-1	○	○
	九州労災病院門司メディカルセンター	093-331-3461	福岡県北九州市門司区東港町 3-1	○	○
	一般財団法人西日本産業衛生会 北九州産業衛生診療所	093-671-8100	福岡県北九州市八幡東区東田 1-4-8	○	○
	一般財団法人 九州健康総合センター	093-672-6210	福岡県北九州市八幡東区平野 1-11-1	○	○
	独立行政法人地域医療機能推進機構 久留米総合病院	0942-48-1011	福岡県久留米市櫛原町 21	○	○
	医療法人聖峰会 田主丸中央病院	0943-72-2727	福岡県久留米市田主丸町益生田 892	○	○
	社会医療法人雪の聖母会 聖マリアヘルスケアセンター	0942-36-0721	福岡県久留米市津福本町 448-5	○	○
	社会医療法人天神会 新古賀クリニック	0942-35-3170	福岡県久留米市天神町 106-1	○	○
	公益財団法人ふくおか公衆衛生推進機構 久留米総合健診センター	0942-35-8195	福岡県久留米市百年公園 1-1	○	○
	福岡県済生会 二日市病院	092-923-1551	福岡県筑紫野市湯町 3-13-1	○	○
	社会医療法人喜悦会 ちくし那珂川病院	0120-555-914	福岡県那珂川市仲 2-8-1	○	○
	独立行政法人地域医療機能推進機構 福岡ゆたか中央病院	0949-26-2327	福岡県直方市大字感田 523-5	○	○
医療法人社団誠和会 牟田病院	092-836-5558	福岡県福岡市早良区干隈 3-9-1	○	○	
医療法人順和 長尾病院	092-541-2035	福岡県福岡市城南区樋井川 3-47-1	○	○	

令和6年度 特定保健指導指定機関一覧 九州・沖縄ブロック
 <申込方法>直接保健指導機関に電話でお申し込みください。

④個別型

令和6年7月1日現在

都道府県	実施機関名	電話番号	所在地	動機付支援	積極的支援
福岡県	社会医療法人大成会 福岡記念PET・健診センター	092-739-0110	福岡県福岡市中央区今川 2-16-16	○	○
	医療法人財団博愛会 博愛会病院	092-781-9496	福岡県福岡市中央区笹丘 1-28-25	○	○
	公益財団法人ふくおか公衆衛生推進機構 ガーデンシティ健診プラザ	0800-300-7154	福岡県福岡市中央区大名 2-6-50 福岡大名ガーデンシティ7-5階	○	○
	医療法人財団博愛会人間ドックセンター ウェルネス天神	0120-489-379	福岡県福岡市中央区天神 1-14-4 天神平和ビル14階	○	○
	医療法人財団博愛会人間ドックセンター ウイメンズウェルネス天神デュアル	0120-489-379	福岡県福岡市中央区天神 1-14-4 天神平和ビル17階	○	○
	医療法人親愛 天神クリニック	092-721-3583	福岡県福岡市中央区天神 2-12-1 天神ビル3階	○	○
	公益財団法人福岡労働衛生研究所 天神健診センター	092-526-1087	福岡県福岡市中央区天神 2-8-36 天神NKビル2階	○	○
	社会医療法人雪の聖母会 聖マリア福岡健診センター	092-722-3621	福岡県福岡市中央区天神 4-1-32	○	○
	医療法人福岡桜十字 桜十字福岡病院	092-791-1120	福岡県福岡市中央区渡辺通 3-5-11	○	○
	医療法人 西福岡病院	092-881-1385	福岡県福岡市西区生の松原 3-18-8	○	○
	医療法人相生会 金隈病院	092-503-6666	福岡県福岡市博多区金の隈 3-24-16	○	○
	一般財団法人医療情報健康財団 健康財団クリニック	092-272-2398	福岡県福岡市博多区上川端町 14-30-201	○	○
	医療法人 原三信病院	092-291-3132	福岡県福岡市博多区大博町 1-8	○	○
	千鳥橋病院	092-641-2761	福岡県福岡市博多区千代 5-18-1	○	○
	医療法人 古森病院	092-291-3945	福岡県福岡市博多区対馬小路 9-13	○	○
	一般財団法人医療情報健康財団 健康財団内視鏡健診クリニック	092-272-2398	福岡県福岡市博多区店屋町 3-20	○	○
	桜十字博多駅健診クリニック	092-791-1120	福岡県福岡市博多区博多駅中央街 8-1 JRJP 博多ビル8階	○	○
	一般財団法人西日本産業衛生会 福岡健診診療所	092-471-1165	福岡県福岡市博多区博多駅前 2-20-1 大博多ビル6階	○	○
	一般財団法人日本予防医学協会 附属診療所ウエルビーイング博多	092-472-0222	福岡県福岡市博多区博多駅前 3-19-5 博多石川ビル	○	○
	医療法人輝栄会 福岡輝栄会病院	092-681-3115	福岡県福岡市東区千早 4-14-40	○	○
船員保険福岡健康管理センター	092-611-6311	福岡県福岡市東区原田 3-4-10	○	○	
一般社団法人日本健康倶楽部 福岡支部	092-623-1740	福岡県福岡市東区松島 3-29-18	○	○	

④個別型

令和6年度 特定保健指導指定機関一覧 九州・沖縄ブロック
<申込方法>直接保健指導機関に電話でお申し込みください。

令和6年7月1日現在

都道府県	実施機関名	電話番号	所在地	動機付支援	積極的支援
福岡県	社会医療法人財団池友会 福岡和白総合健診クリニック	092-608-0138	福岡県福岡市東区和白丘 2-11-17	○	○
	福岡赤十字病院 人間ドック健診センター	092-534-8430	福岡県福岡市南区大楠 3-1-1	○	○
	公益財団法人 福岡労働衛生研究所	092-526-1087	福岡県福岡市南区那の川 1-11-27	○	○
	社会医療法人喜悦会 那珂川病院	092-565-3531	福岡県福岡市南区向新町 2-17-17	○	○
	宗像水光会総合病院 総合健診センター	0940-34-3100	福岡県福津市日苺野 5-8-4	○	○
	社会医療法人陽明会 御所病院	0930-25-3213	福岡県京都郡苅田町大字新津 1400	○	○
	公益財団法人健和会 健和会京町病院	093-436-2111	福岡県京都郡苅田町京町 2-21-1	○	○
	社会医療法人弘恵会 ヨコクラ病院	0944-22-5811	福岡県みやま市高田町濃施 480-2	○	○
	医療法人光洋会 赤間病院	0940-32-2339	福岡県宗像市石丸 1-6-7	○	○
	宗像医師会病院 健診センター	0940-37-0007	福岡県宗像市田熊 5-5-3	○	○
	新やなぎ健診クリニック	0943-23-6977	福岡県八女市吉田 134-1	○	○
	社会医療法人財団地友会 新行橋病院	0930-58-4321	福岡県行橋市道場寺 1411	○	○
	特定医療法人起生会 大原病院	0930-23-2748	福岡県行橋市宮市町 2-5	○	○
佐賀県	社会医療法人謙仁会 山元記念病院	0955-23-2166	佐賀県伊万里市二里町八谷搦 88-4	○	○
	医療法人ロコメディカル 江口病院	0952-73-5020	佐賀県小城市三日月町金田 1178-1	○	○
	医療法人 犬塚病院	0954-63-2538	佐賀県鹿島市大字高津原 602-3	○	○
	社会医療法人祐愛会 織田病院	0954-63-3332	佐賀県鹿島市大字高津原 4306	○	○
	唐津東松浦医師会 医療センター	0955-75-5172	佐賀県唐津市千代田町 2566-11	○	○
	社会福祉法人恩賜財団済生会 唐津病院	0955-73-3175	佐賀県唐津市元旗町 817	○	○
	医療法人順天堂 順天堂病院	0952-82-3161	佐賀県杵島郡大町町大字福母 707-2	○	○
	医療法人福翔会 福岡病院	0952-31-4611	佐賀県佐賀市開成 6-14-10	○	○
	医療法人社団敬愛会 健診センター佐賀	0952-20-5511	佐賀県佐賀市高木瀬町長瀬 1167-2	○	○

令和6年度 特定保健指導指定機関一覧 九州・沖縄ブロック
 <申込方法>直接保健指導機関に電話でお申し込みください。

④個別型

令和6年7月1日現在

都道府県	実施機関名	電話番号	所在地	動機付支援	積極的支援
佐賀県	一般財団法人 佐賀県産業医学協会	0952-22-6729	佐賀県佐賀市鍋島町八戸 1994-1	○	○
	医療法人至誠会 なゆたの森病院	0952-20-6000	佐賀県佐賀市本庄町大字本庄 269-1	○	○
	公益財団法人佐賀県健康づくり財団 佐賀県健診・検査センター	0952-37-3314	佐賀県佐賀市水ヶ江 1-12-10	○	○
	医療法人社団如水会 今村病院	0942-84-1238	佐賀県鳥栖市轟木町 1523-6	○	○
長崎県	医療法人祥仁会 西諫早病院	0957-25-8860	長崎県諫早市貝津町 3015	○	○
	宮崎総合健診センター	0957-25-6000	長崎県諫早市久山台 9-10	○	○
	日本赤十字社 長崎原爆諫早病院	0957-43-2111	長崎県諫早市多良見町化屋 986-2	○	○
	公益財団法人 長崎県健康事業団	0957-43-7131	長崎県諫早市多良見町化屋 986-3	○	○
	公立小浜温泉病院	0957-74-2213	長崎県雲仙市小浜町 マリナ 3-2	○	○
	特定医療法人雄博会 千住病院	0956-24-1010	長崎県佐世保市宮地町 5-5	○	○
	社会福祉法人恩賜財団済生会支部 済生会長崎病院	095-820-8050	長崎県長崎市片淵 2-5-1	○	○
	医療法人共生会 長崎友愛病院	095-892-0630	長崎県長崎市蚊焼町 2314-1	○	○
	医療法人緑風会 みどりクリニック	095-842-5430	長崎県長崎市城栄町 32-20	○	○
	医療法人健正会 大久保病院	095-833-0650	長崎県長崎市戸石町 1470-1	○	○
	特定医療法人 光晴会病院	095-857-3533	長崎県長崎市葉山 1-3-12	○	○
	社会医療法人 長崎記念病院	095-871-1515	長崎県長崎市深堀町 1-11-54	○	○
	社会福祉法人十善会 十善会病院	095-801-2664	長崎県長崎市淵町 20-5	○	○
	医療法人稲仁会 三原台病院	095-846-8585	長崎県長崎市三原 1-8-35	○	○
	社会医療法人春回会 春回会クリニック	0570-003-700	長崎県長崎市目覚町 7-2 HCS 長崎ビル6階	○	○
	長崎百合野病院健診センター	095-882-2550	長崎県西彼杵郡時津町浜田郷 38-2	○	○
	医療法人徳洲会 長崎北徳洲会病院	095-813-5820	長崎県西彼杵郡長与町北陽台 1-5-1	○	○
医療法人裕光会 谷川病院	0950-57-0045	長崎県平戸市田平町山内免 400	○	○	

④個別型

令和6年度 特定保健指導指定機関一覧 九州・沖縄ブロック
<申込方法>直接保健指導機関に電話でお申し込みください。

令和6年7月1日現在

都道府県	実施機関名	電話番号	所在地	動機付支援	積極的支援
長崎県	医療法人栄和会 泉川病院	0957-72-2017	長崎県南島原市深江町丁 2405	○	○
熊本県	社会医療法人稲穂会 天草慈恵病院	0969-37-1730	熊本県天草郡苓北町上津深江 278-10	○	○
	医療法人社団永寿会 天草第一病院	0969-24-3797	熊本県天草市今釜新町 3413-6	○	○
	社会医療法人潤心会 熊本セントラル病院	096-285-5650	熊本県菊池郡菊陽町原水 2921	○	○
	医療法人室原会 菊南病院	096-344-1880	熊本県熊本市北区鶴羽田 3-1-53	○	○
	大腸肛門病センター高野病院	096-206-8188	熊本県熊本市中央区大江 3-2-55	○	○
	医療法人祐基会 帯山中央病院	096-382-6111	熊本県熊本市中央区帯山 4-5-18	○	○
	表参道吉田病院	096-343-6167	熊本県熊本市中央区北千反畑 2-5	○	○
	医療法人桜十字メディメッセ 桜十字クリニック	0570-550-182	熊本県熊本市中央区平成 3-23-30 ザンパティくまなん3階	○	○
	日本赤十字社 熊本健康管理センター	096-384-3100	熊本県熊本市東区長嶺南 2-1-1	○	○
	医療法人財団聖十字会 西日本病院	096-380-0540	熊本県熊本市東区八反田 3-20-1	○	○
	公益財団法人 熊本県総合保健センター	096-365-2323	熊本県熊本市東区東町 4-11-1	○	○
	医療法人博光会 御幸病院	096-378-1166	熊本県熊本市南区御幸笛田 6-7-40	○	○
	独立行政法人地域医療機能推進機構 人吉医療センター	0966-22-7070	熊本県人吉市老神町 35	○	○
	国保水俣市立総合医療センター	0966-63-2101	熊本県水俣市天神町 1-2-1	○	○
	医療法人春水会 山鹿中央病院	0968-43-6611	熊本県山鹿市山鹿 1000	○	○
大分県	一般財団法人西日本産業衛生会 大分労働衛生管理センター	097-552-7788	大分県大分市高城南町 11-7	○	○
	公益財団法人 大分県地域保健支援センター	097-532-2167	大分県大分市大字駄原 2892-1	○	○
	医療法人畏敬会 井野辺病院	097-586-5522	大分県大分市大字中尾字平 255	○	○
	社会医療法人財団 天心堂健診・健康増進センター	097-597-5254	大分県大分市中戸次 5185-2	○	○
	医療法人畏敬会 府内健診センター	097-513-5339	大分県大分市府内町 1-3-23-2階	○	○
	おおいた健診センター	097-569-2211	大分県大分市大字宮崎 1415	○	○

令和6年度 特定保健指導指定機関一覧 九州・沖縄ブロック
 <申込方法>直接保健指導機関に電話でお申し込みください。

④個別型

令和6年7月1日現在

都道府県	実施機関名	電話番号	所在地	動機付支援	積極的支援
大分県	杵築市立 山香病院健診センター	0977-75-0498	大分県杵築市山香町大字野原 1612-1	○	○
	国東市民病院	0978-67-1211	大分県国東市安岐町下原 1456	○	○
	サンライズ酒井病院	0977-72-2288	大分県速見郡日出町 3156-1	○	○
	日田市医師会 立日田検診センター	0973-22-3600	大分県日田市清水町 803-1	○	○
	一般財団法人大分健康管理協会 大分総合健診センター	0120-947-734	大分県別府市北石垣深町 851	○	○
	大分県厚生連健康管理センター	0977-75-6154	大分県別府市緑丘町 12-2	○	○
宮崎県	医療法人隆徳会 鶴田病院	0983-42-3711	宮崎県西都市御舟町 1-78	○	○
	特定医療法人健寿会 黒木病院	0982-21-6381	宮崎県延岡市北小路 14-1	○	○
	医療法人誠和会 和田病院	0982-52-0011	宮崎県日向市向江町 1-196-1	○	○
	医療法人魁成会 宮永病院	0986-22-2015	宮崎県都城市松元町 15 街区 10	○	○
	宮崎市郡医師会病院 健診センター	0985-77-9108	宮崎県宮崎市大字有田 1173	○	○
	医療法人社団三晴会 金丸脳神経外科病院 脳卒中予防センター	0985-39-8733	宮崎県宮崎市池内町八幡田 803	○	○
	一般社団法人藤元メディカルシステム 藤元総合病院付属予防医療クリニック	0985-53-1101	宮崎県宮崎市北川内町乱橋 3584-1	○	○
	公益財団法人 宮崎県健康づくり協会	0985-38-5512	宮崎県宮崎市霧島 1-1-2 総合保健センター内	○	○
	医療法人誠和会 藤木内科外科クリニック	0985-47-0852	宮崎県宮崎市大字小松 2980-1	○	○
	社会医療法人同心会 古賀駅前クリニック 健診センター	0985-22-2112	宮崎県宮崎市高千穂通 2-7-14	○	○
	一般財団法人弘潤会 野崎病院	0985-54-8053	宮崎県宮崎市大字恒久 5567	○	○
	一般社団法人日本健康倶楽部 宮崎支部診療所	0985-56-6787	宮崎県宮崎市本郷南方字上無田 3495-4	○	○
鹿児島県	医療法人玉昌会 加治木温泉病院	0995-62-0001	鹿児島県始良市加治木町木田 4714	○	○
	社会医療法人青雲会 青雲会病院	0995-66-3650	鹿児島県始良市西餅田 3011	○	○
	名瀬徳洲会病院	0997-54-2222	鹿児島県奄美市名瀬朝日町 28-1	○	○
	医療法人社団隼仁会 大口温泉リハビリテーション病院	0995-23-0123	鹿児島県伊佐市大口青木 3022-34	○	○

④個別型

令和6年度 特定保健指導指定機関一覧 九州・沖縄ブロック
<申込方法>直接保健指導機関に電話でお申し込みください。

令和6年7月1日現在

都道府県	実施機関名	電話番号	所在地	動機付支援	積極的支援
鹿児島県	医療法人孝徳会 楠元内科医院	0996-62-8600	鹿児島県出水市平和町 224	○	○
	沖永良部徳洲会病院	0997-93-3000	鹿児島県大島郡知名町瀬利覚 2208	○	○
	医療法人光智会 産科婦人科のほり病院	099-256-1313	鹿児島県鹿児島市荒田 1-13-13	○	
	一般財団法人児玉報謝会 新成病院	099-254-3332	鹿児島県鹿児島市上荒田町 16-30	○	○
	公益財団法人 鹿児島県民総合保健センター	099-220-2622	鹿児島県鹿児島市下伊敷 3-1-7	○	○
	公益社団法人鹿児島県労働基準協会 ヘルスサポートセンター鹿児島	099-267-6292	鹿児島県鹿児島市東開町 4-96	○	○
	公益社団法人鹿児島共済会 南風病院	099-226-5012	鹿児島県鹿児島市長田町 14-3	○	○
	鹿児島徳洲会病院	099-268-1110	鹿児島県鹿児島市南栄 5-10-51	○	○
	社会福祉法人恩賜財団済生会 鹿児島病院	099-223-0101	鹿児島県鹿児島市南林寺町 1-11	○	○
	公益財団法人慈愛会 いづろ今村病院	099-226-5066	鹿児島県鹿児島市堀江町 17-1	○	○
	医療法人尚愛会 小田原病院	099-223-7531	鹿児島県鹿児島市山之口町 8-1	○	
	医療法人美崎会 国分中央病院	0995-45-3085	鹿児島県霧島市国分中央 1-25-70	○	○
	一般社団法人日本健康倶楽部 鹿児島支部診療所	099-273-5591	鹿児島県日置市伊集院町妙円寺 1-72-8	○	○
	医療法人愛誠会 昭南病院	099-482-1200	鹿児島県曾於市大隅町下窪町 1	○	○
	社会医療法人聖医会 サザン・リージョン病院	0993-72-1351	鹿児島県枕崎市緑町 220	○	○
沖縄県	医療法人上善会 かりゆし病院	0980-83-5600	沖縄県石垣市字新川 2124	○	○
	浦添総合病院健診センター	0570-010-986	沖縄県浦添市伊祖 3-42-15	○	○
	医療法人八重瀬会 同仁病院	098-876-2212	沖縄県浦添市城間 1-37-12	○	○
	社会医療法人敬愛会 ちばなクリニック	098-939-5477	沖縄県沖縄市知花 6-25-15	○	○
	一般社団法人日本健康倶楽部 沖縄支部診療所	098-939-4026	沖縄県沖縄市登川 3169	○	○
	一般財団法人 沖縄県健康づくり財団	098-889-6474	沖縄県島尻郡南風原町字宮平 212	○	○
	医療法人徳洲会 南部徳洲会病院	098-998-0309	沖縄県島尻郡八重瀬町字外間 171-1	○	○

令和6年度 特定保健指導指定機関一覧 九州・沖縄ブロック
 <申込方法>直接保健指導機関に電話でお申し込みください。

④個別型

令和6年7月1日現在

都道府県	実施機関名	電話番号	所在地	動機付支援	積極的支援
沖縄県	医療法人和の会 与那原中央病院	098-945-8101	沖縄県島尻郡与那原町字与那原 2905	○	○
	とよみ生協病院	098-850-9003	沖縄県豊見城市字真玉橋 593-1	○	○
	一般社団法人 中部地区医師会検診センター	098-936-8290	沖縄県中頭郡北谷町字宮城 1-584	○	○
	社会医療法人かりゆし会 ハートライフ病院	098-870-3730	沖縄県中頭郡中城村字伊集 208	○	○
	公益社団法人北部地区医師会 北部地区医師会病院	0980-52-0777	沖縄県名護市字宇茂佐 1712-3	○	○
	医療法人禄寿会 小禄病院	098-857-8713	沖縄県那覇市字小禄 547-1	○	○
	一般財団法人琉球生命済生会 琉生病院	098-885-5131	沖縄県那覇市字大道 56	○	○
	地方独立行政法人 那覇市立病院	098-884-5111	沖縄県那覇市古島 2-31-1	○	○



Q.この冊子以外の実施機関はないの？



A.あります！
私学共済ホームページをご覧ください。

- 特定保健指導は本冊子掲載の実施機関以外にも受診できる場所があります。
- 利用券を使用できる実施機関は全国に多数あるため、掲載しきれない部分は私学共済ホームページでご確認ください。

私学共済 指定機関一覧

https://www.pmac.shigaku.go.jp/annai/fukushi/shidou/shidou_02/index.html

機関一覧ページへ
アクセス！

あなたの
最寄りの実施機関が
探せます

リサイクル適性 **(A)**

この印刷物は、印刷用の紙へ
リサイクルできます。

令和6年01月19日

私学事業団では、特定健診・特定保健指導を、次の(1)及び(2)の健診・保健指導機関に委託しています。この機関では、私学事業団の交付する特定健康診査受診券や特定保健指導利用券を使用することができます。

(1)又は(2)の該当するブロック又は都道府県名をクリックし、一覧の中から健診・保健指導機関を選択してください。受診の際は、必ず事前に電話予約を行ってください。

なお、会場型の特定健診・保健指導については、(1)の一覧を確認してください。

(2) 市町村国保の特定健康診査等の枠組みを利用する集合契約(集合契約B)による機関一覧

(都道府県単位の保険者協議会が決められた代表保険者と都道府県の地区医師会等との集合契約)
令和6年6月1日現在の一覧です。

(注釈)
特定健診については、被扶養者及び任意継続加入者のみ申し込み対象です。

北海道ブロック

東北ブロック

関東ブロック

中部ブロック

近畿ブロック

中国・四国ブロック

九州・沖縄ブロック

北海道ブロック

北海道

東北ブロック

青森 PDF/316KB ■

岩手

宮城

福祉事業

福祉事業とは

加入者貸付

積立貯金

積立共済年金制度・共済定期保険事業

割引情報

健康管理に役立つ

祝品・見舞品贈呈事業

永年勤続加入者賞状優待利用優待券

データヘルス計画

特定健康診査・特定保健指導

ヘルスケアポイント

東京臨海病院

私学事業団総合運動場

生涯生活設計

アリスプラン

しがくのやど